

万一の災害時に地域ぐるみで要援護者の避難を支援するために



# 要援護者支援台帳

ひとり暮らしの高齢者や障害者等、要援護者の災害時における地域ぐるみの避難支援体制を確立し、要援護者が安心して生活することができる地域づくりの推進を図ることが求められています。そこで、災害時要援護者をデータベース化し、市町村の災害対策部門、福祉部門、区長、民生委員・児童委員、地域支援者及び消防署等で常日頃より情報を共有することが重要です。

## イメージ図

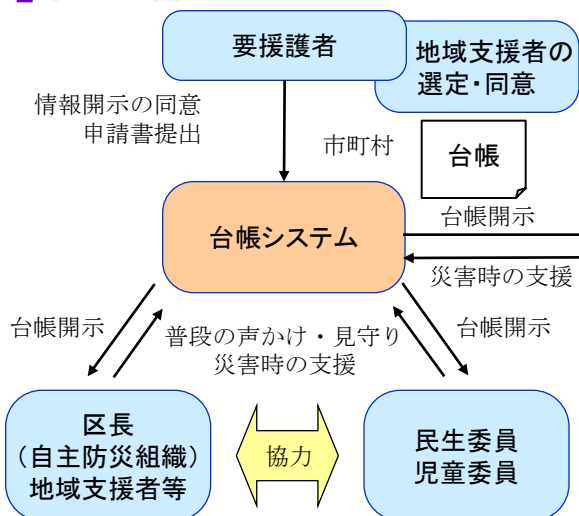

## システムの特長

- 速い・簡単・確なデータ提供
- 個人情報保護対策も万全
- 住民基本台帳との連携
- マスタ変更はユーザが対応可能
- 非常時にサーバ停止でも利用可能
- 住宅地図との連携(オプション)

## 動作環境(例)

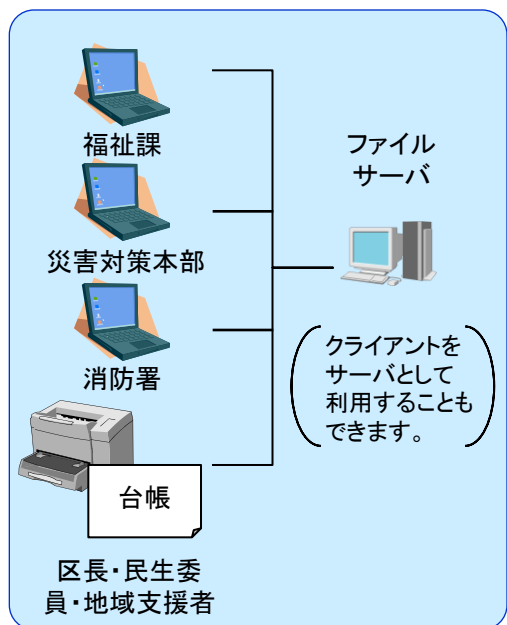

## 画面イメージ・帳票イメージ

### 要援護者支援画面

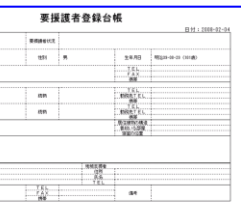
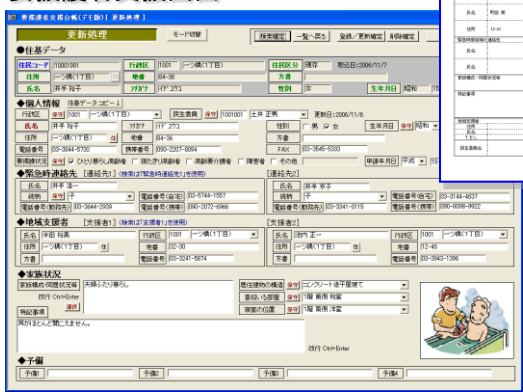

### 住民情報検索画面



お客様のニーズに沿った、カスタマイズも承ります。

近年、自然災害(特に台風等の風水害)が多く発生し、高齢者等の被災状況から総務省消防庁などで「災害時要援護者の避難支援ガイドライン」やアクションプランが示されています。

弊社は、原子力防災に関するシステム開発の経験から地元自治体様からのご要望を取り入れた「要援護者支援台帳」を開発し、ご採用いただいております。

お問合せ先



げんでん 原電情報システム株式会社

〒101-0054 東京都千代田区神田錦町1-19-1

TEL 03-6371-1500 FAX 03-6371-1501 担当:塚越、浅野

URL : <http://www.gisc.co.jp/>